Hør, hun synger livet

Tekst: Bjarne Jes Hansen
Musik: Rasmus Hansen

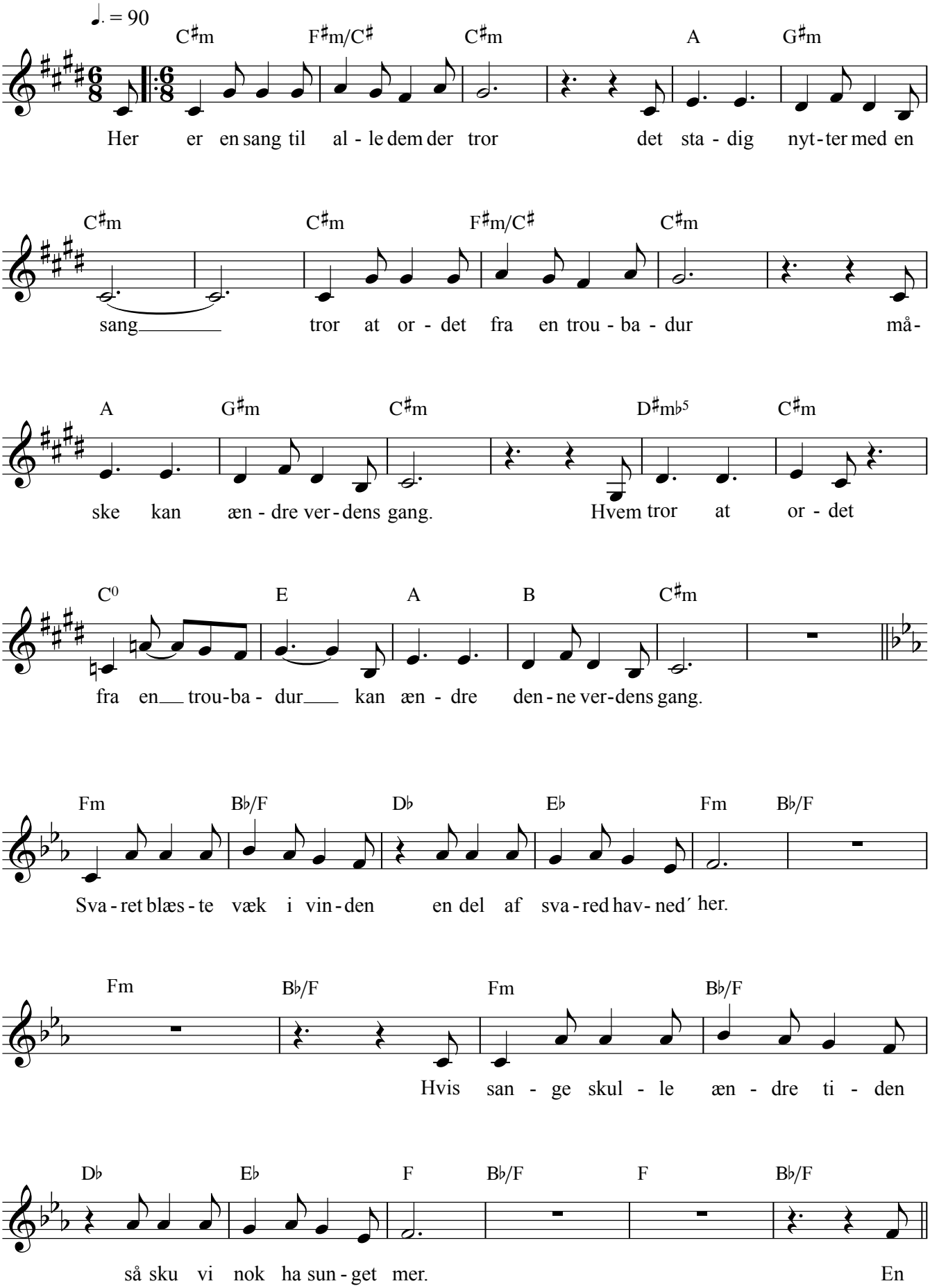

©-Bjarne Jes Hansen/ Rasmus Hansen-2009

Hør, hun synger livet

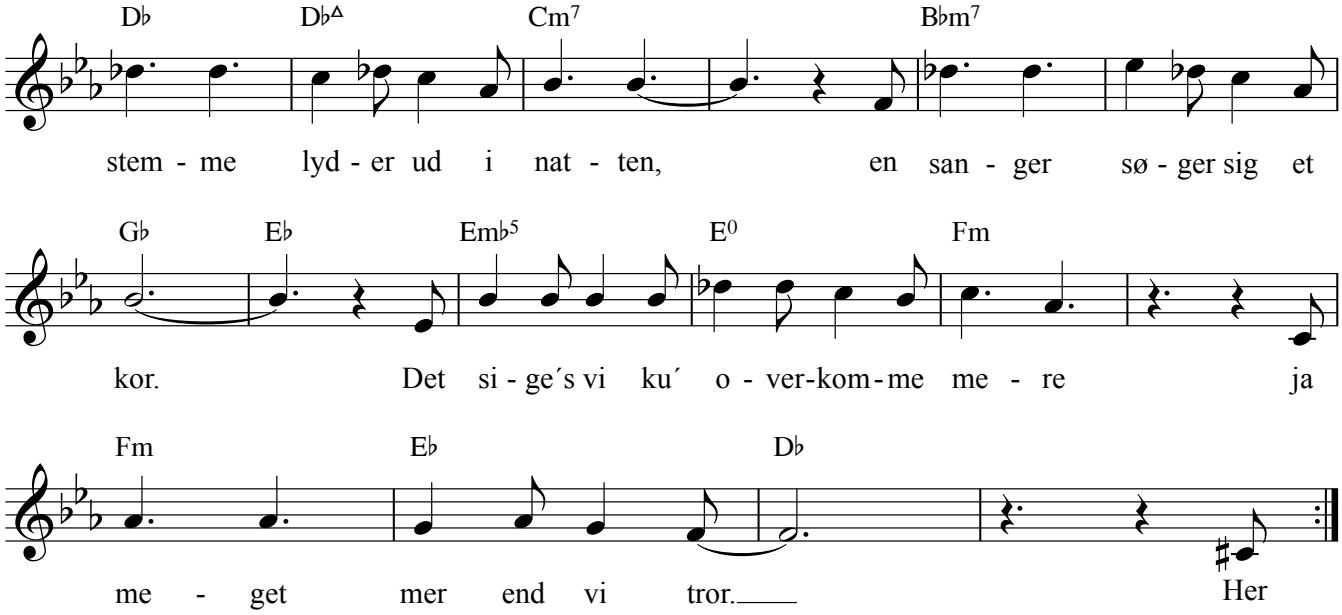

Så her en sang til alle dem der tror
Det stadig nytter noget at tro
Tro på bedre liv på denne jord
Tro at nye frø ville kunne gro.
Hvem tror på bedre liv på denne jord
Tror at nye frø ville kunne gro?

Tro at tro kan flytte bjerge
Er måske at tro for vidt
Men når tykke mure kunne væltes
Så ku' vi dog få flyttet lidt
Tro at livet er en chance
ikke bare for én selv
Tro på livet i balance
Mellem alles ve og vel

(vokalise...)

Vi blir´ ved til livets ende
Vi øver på den samme sang
Han vil synge den til hende
Som hun til ham endnu en gang
Hør hun synger livet
Hun som skal være mor
"alt og intet er os givet"
Håbet spirer frem og gror

(Vinder af Spil Dansk Dagens sangskriverkonkurrence 2009, klimasangen)